मराठवाडा शिक्षण प्रसारक मंडळ संचलित

विनायकराव पाटील महाविद्यालय वैजापूर

व

महाराष्ट्र राज्य संस्कृती मंडळ व शिक्षण संचालनालय उच्च शिक्षण

यांच्या संयुक्त विद्यमाने

दि. २८जानेवारी २०२१ रोजी मराठी भाषा संवर्धन पंधरवडा निमित्त राष्ट्रीय कवी सम्मेलन

अहवाल

विनायकराव पाटील महाविद्यालयात मराठी भाषा संवर्धन पंधरवडा साजरा करण्यात आला. मराठवाडा शिक्षण प्रसारक मंडळ संचलित विनायकराव पाटील महाविद्यालय वैजापूर व महाराष्ट्र राज्य संस्कृती मंडळ व शिक्षण संचालनालय उच्च शिक्षण यांच्या संयुक्त विद्यमाने दि. २८जानेवारी २०२१ रोजी मराठी भाषा संवर्धन पंधरवडा निमित्त राष्ट्रीय कवी सम्मेलन Online पद्धतीने महाविद्यालयात झूम ॲपद्वारे ११:३० ते १ :३० यावेळेत संपन्न झाले.यात प्रामुख्याने वसईहून कवयित्री संगीता अरबुने, गोव्याहून अनुजा जोशी, नागपूरहून मनिषा अतुल, सांगलीहून रमजान मुल्ला, औरंगाबादहुन प्रिया धारुरकर, सोलापूरहुन गोविंद काळे, अंबाजोगाईहून डॉ.मुकुंद राजपंखे वैजापूरहून प्राचार्य विकास जगताप, निर्मळ पिंपरीहून भास्कर निर्मळ पाटील मुंबईहून प्रतिभा सराफ हे निमंत्रित कवी सहभागी झाले होते. प्रत्येक कवीने आपआपल्या दोन- दोन रचना सादर केल्या प्रारंभी डॉ. महेश खरात यांनी प्रास्ताविक करून 'ओळ तुझ्या-माझ्या स्वातंत्र्याची' नावाची कविता सादर करून कवी संमेलनाला सुरूवात झाली.

मनीषा आतुल, गोविंद काळे, प्रतिभा सराफ, विकास जगताप, भास्कर निर्मळ पाटील, प्रिया धारुरकर, संगीता अरबुने, डॉ. अनुजा जोशी, डॉ.मुकुंद राजपंखे, रमजान मुल्ला यांनी आपल्या उत्कृष्ट रचना सादर केल्या. 'घर नव्याने पुन्हा बांधले पाहिजे', 'आयुष्याच्या हिंदोळ्यावर', माझ्या 'गोव्याच्या भूमीत,' उंबरे नसलेल्या घरांना' , ' रात्रीच्या गर्द काळोखात', 'किती सहज जगतात पुरुष' या कवितांनी रसिकांची मने जिंकली.

या कार्यक्रमाचे सूत्रसंचालन डॉ.ज्ञानेश्वर खिलारी यांनी केले, त्यांनीही 'रोजचा चंद्र' ही कविता सादर केली या कार्यक्रमाचा अध्यक्षीय समारोप प्राचार्य डॉ. उत्तम पांचाळ यांनी केला. तर आभार प्राध्यापिका डॉ. पंदीलवाड यांनी मानले. या कार्यक्रमासाठी विनायकराव पाटील महाविद्यालय विकास समितीचे अध्यक्ष मा. श्री आप्पासाहेब पाटील यांचे मार्गदर्शन लाभले.

सदर कार्यक्रमाच्या यशस्वीतेसाठी महाविद्यालयाचे उपप्राचार्य डॉ. दादासाहेब साळुंखे व उपप्राचार्य डॉ. संदीप परदेशी डॉ.सोमेश्वर बाबर, मराठी विभागाचे विभाग प्रमुख प्रा. डॉ. महेश खरात, प्राध्यापिका डॉ. डी एम पंदिलवाड, डॉ. ज्ञानेश्वर खिल्लारी, प्रा. बाळासाहेब गायके, प्रा. राजेश कोळेकर, प्रा. अशोक मगर, दीपक टिळेकर यांचे विशेष सहकार्य लाभले.

मराठी विभागप्रमुख

म. शि. प्र. मंडळ संचलित,
विनायकराव पाटील महाविद्यालय, वैजापूर
मार्गदर्शक
मराठी भाषा संवर्धन पंधरवडा निमित्त
राष्ट्रीय कवी संमेलन
मार्गदर्शक
अध्यक्ष, म. शि. प्र. मंडळ, औरंगाबाद
सरचिटणीस, म. शि. प्र. मंडळ, औरंगाबाद
मा. आप्पासाहेब पाटील,
अध्यक्ष- म. वि. समिती
प्राचार्य
निमंत्रित कवी
भास्कर निर्मळ पाटील, निर्मळ पिंपरी
गोविंद काळे, सोलापूर
प्रतिभा सराफ, मुंबई
रमजान मुल्ला, सांगली
प्रिया धारूरकर, औरंगाबाद
Join Zoom Meeting
https://us02web.zoom.us/j/9767046600?pwd=VlhCRmJRQUE0cUthS3FqTzdKL3Zndz09
Meeting ID : 9767046600
Psscode: 423701
अनुजा जोशी, गोवा
मनीषा अतुल, नागपूर
विकास जगताप, वैजापूर
उपप्राचार्य
उपप्राचार्य
दि. २८ जानेवारी २०२१
वेळ: सकाळी ११.३० वा.
संयोजक
मराठी विभाग, विनायकराव पाटील महाविद्यालय, वैजापूर
प्रा.डॉ. महेश खरात
प्राध्यापक व प्रमुख, मराठी विभाग
प्राध्यापिका
प्रा. बाळासाहेब गायके
डॉ. ज्ञानेश्वर खिल्लारी
प्रा. अशोक सगर

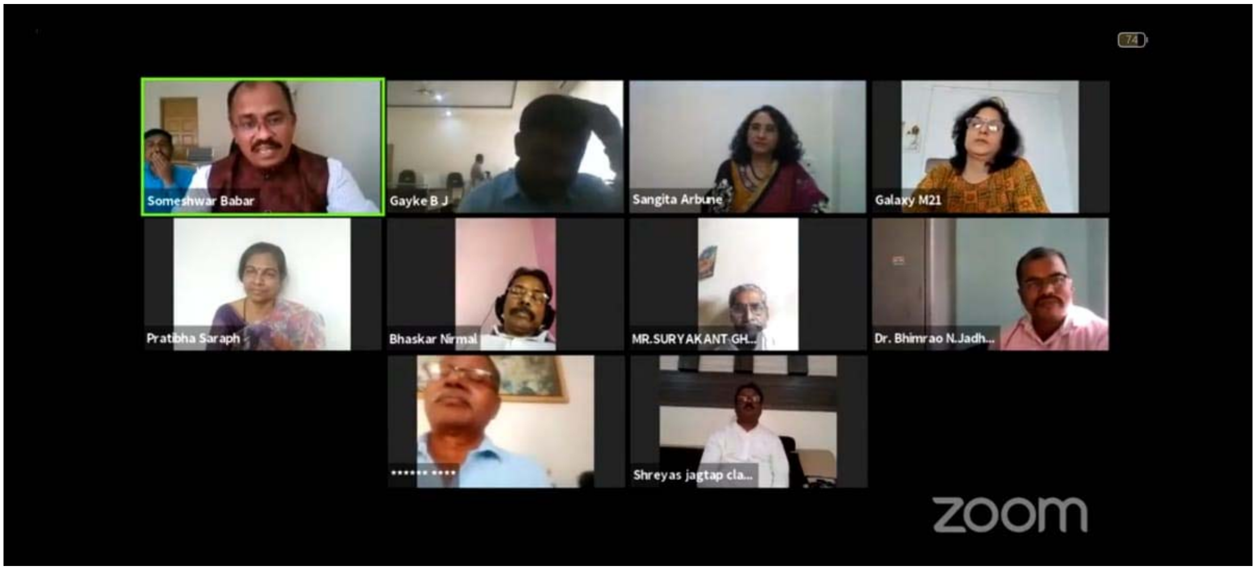
Someshwar Babar
Gayke B J
Sangita Arbune
Galaxy M21
Pratibha Saraph
Bhaskar Nirmal
MR.SURYAKANT GH...
Dr. Bhimrao N.Jadh...
Shreyas jagtap cla...
zoom

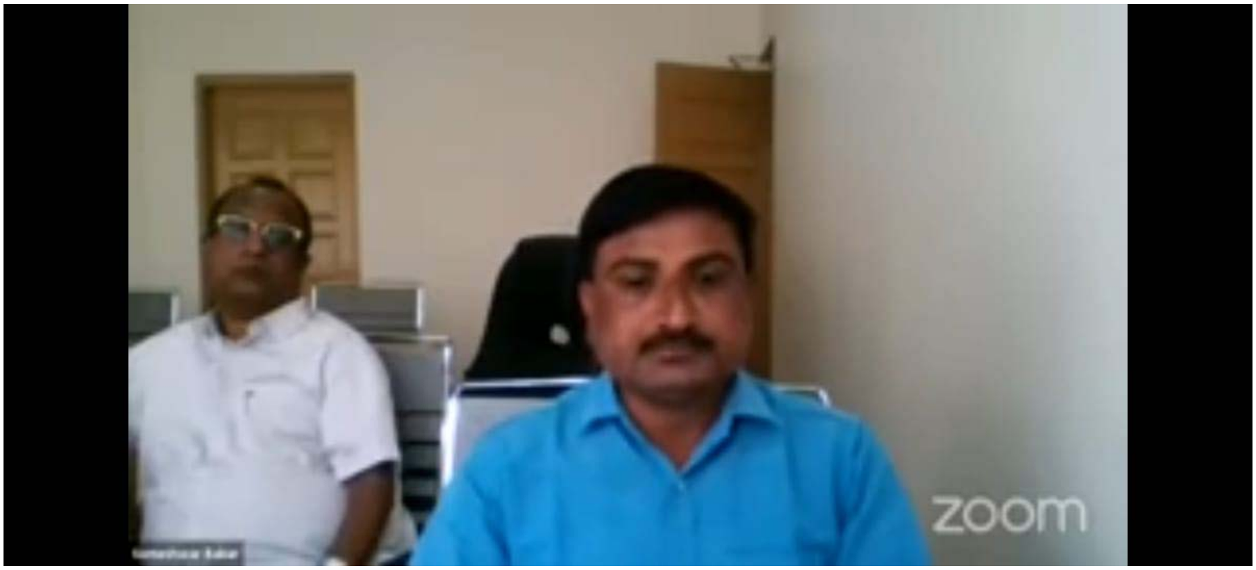
zoom

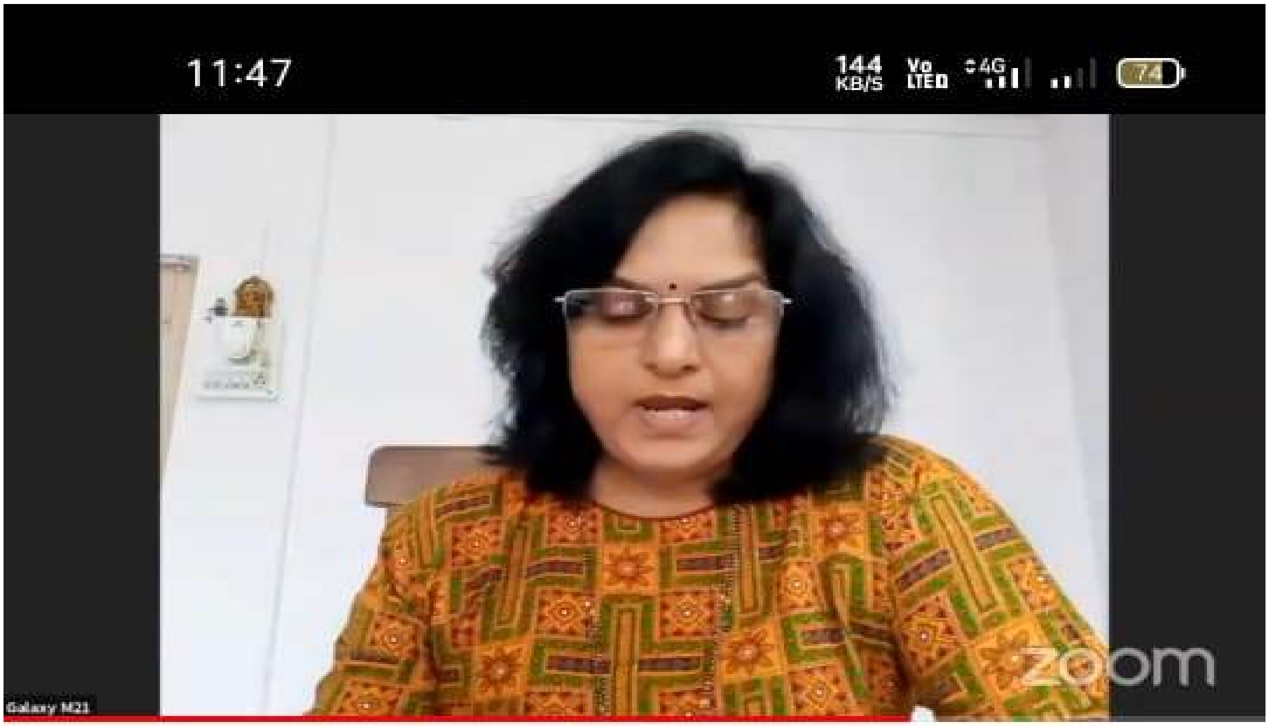

Someshwar Babar's Personal Meeting Room

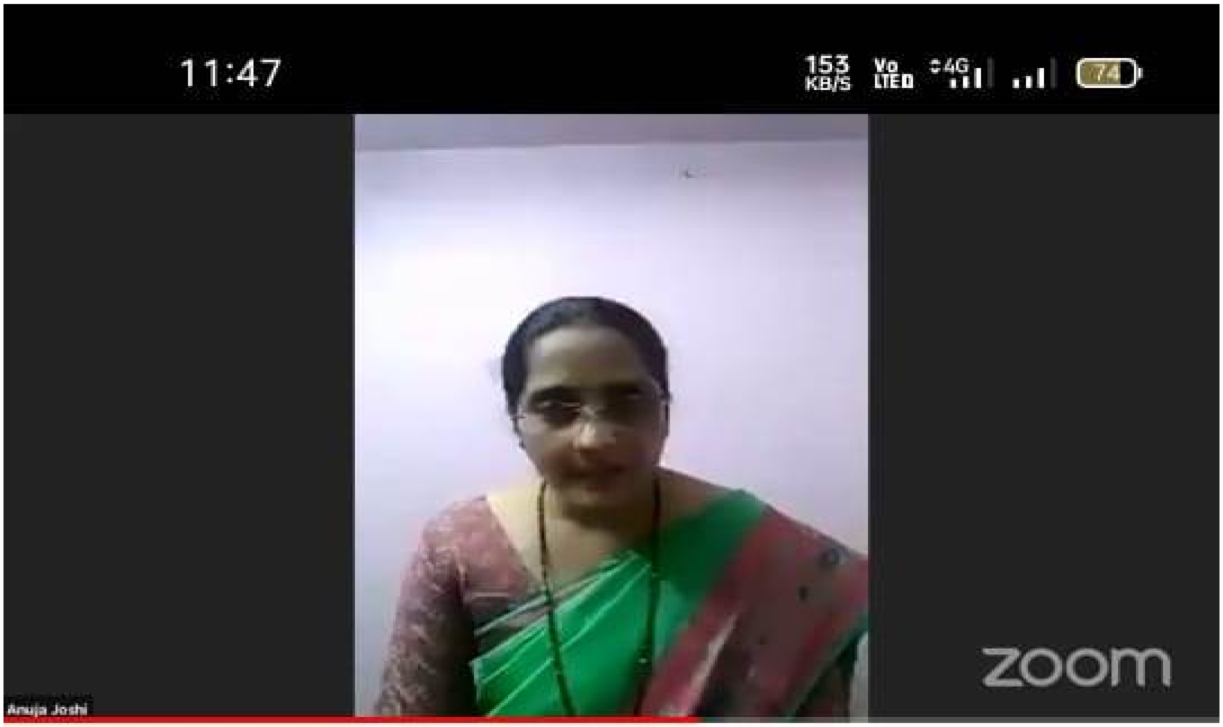

Someshwar Babar's Personal Meeting Room

Someshwar Babar's Personal Meeting Room